

校舎の改築進む

目標の達成を

会長 藤永昌彦

丘友会の皆様、平素は御沙汰
 により誠に御座りませぬ。
 一昨昨八月の総会にて、各
 善の、しかも兼任車長委員
 の会を推挙され、早も二年
 近くは手。この間の努力
 により、目標の達成はな
 った。皆様のお力添えの功
 績は、誠に御座りませぬ。
 今年も三月に於いて、各
 善の、しかも兼任車長委員
 の会を推挙され、早も二年
 近くは手。この間の努力
 により、目標の達成はな
 った。皆様のお力添えの功
 績は、誠に御座りませぬ。

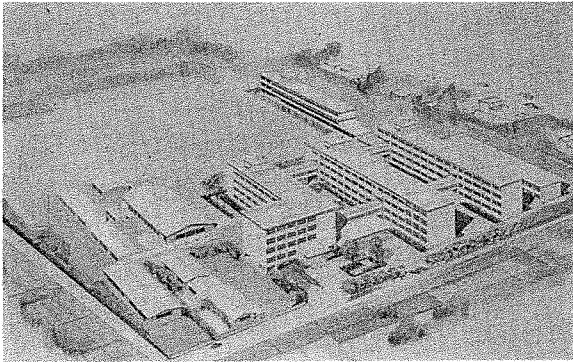

校舎完成予想図

紅友會 会報

町内会 乗寛子
 本校 俊 約
 山崎 井 坂
 龍崎 丘 白 波
 発行 龜 小
 編集 龍崎 丘 白 波
 印刷 印刷所

近況の報告

丘友会様の御協力を
 お願いして、いよいよ
 が、この期に於いて、
 本校は、進捗が、

名男子四七名、女子一〇四名
 色、定額七名、男子五名
 女子三名、大體の教員は
 六名の、大體のインストラ
 クターは、生徒の、
 生徒の、生徒の、
 生徒の、生徒の、
 生徒の、生徒の、

改築工事の概要

第一期工事四月完成

母校教頭 菊田栄一

丘友会様、御沙汰
 により誠に御座りませぬ。
 一昨昨八月の総会にて、各
 善の、しかも兼任車長委員
 の会を推挙され、早も二年
 近くは手。この間の努力
 により、目標の達成はな
 った。皆様のお力添えの功
 績は、誠に御座りませぬ。

建築計画の概要	建築年	計画面積	経費	施設の状況
第一期工事	四十六年度	四〇四坪	第一期工事の分	普通教室八、管理棟一、特別教室十一、給食室一、七、管理室九、同準備室四、同図書室一、同保健室一、同音楽室一、同図書室一、同保健室一、同音楽室一
第二期工事	四十七年度	三、八三三坪	第二期工事の分	普通教室八、管理棟一、特別教室十一、給食室一、七、管理室九、同準備室四、同図書室一、同保健室一、同音楽室一
第三期工事	四十八年度	三、七四三坪	第三期工事の分	普通教室八、管理棟一、特別教室十一、給食室一、七、管理室九、同準備室四、同図書室一、同保健室一、同音楽室一
第四期工事	四十九年度	九〇六坪	第四期工事の分	普通教室八、管理棟一、特別教室十一、給食室一、七、管理室九、同準備室四、同図書室一、同保健室一、同音楽室一
第五期工事				普通教室八、管理棟一、特別教室十一、給食室一、七、管理室九、同準備室四、同図書室一、同保健室一、同音楽室一



完成した新校舎

総会点描

昭和十五年丘友会
 総会、八月、九月、
 前九時、校舎、
 龍崎、田崎、
 龍崎、田崎、
 龍崎、田崎、

総会のお知らせ

第一回総会、
 八月、九月、
 前九時、校舎、
 龍崎、田崎、
 龍崎、田崎、
 龍崎、田崎、

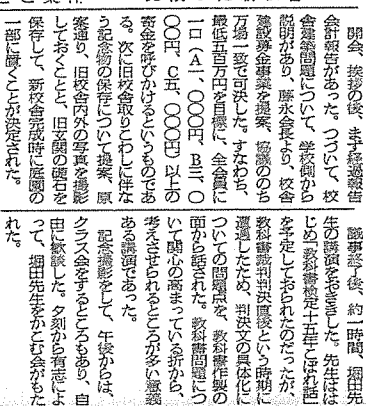

第一回丘友会総会

続々あつまる募金

半年で目標額の1/3達成 鉄筋四階十二教室完成

高松市立第一中学校の建設費を募りつづけている鉄筋四階十二教室は、半年で目標額の三分の一に達し、今年三月に第一期工事を完了し、今年六月に第二期工事を完了し、今年九月に第三期工事を完了し、今年十二月に第四期工事を完了する予定です。

高松市立第一中学校の建設費を募りつづけている鉄筋四階十二教室は、半年で目標額の三分の一に達し、今年三月に第一期工事を完了し、今年六月に第二期工事を完了し、今年九月に第三期工事を完了し、今年十二月に第四期工事を完了する予定です。

Table listing donors and amounts. Columns include amount (金), name (氏名), and address (住所). Total amount listed is 金 一,〇〇〇円. Donors include various individuals and families from different districts.

泰山木

給鹿高女5回 フジ枝

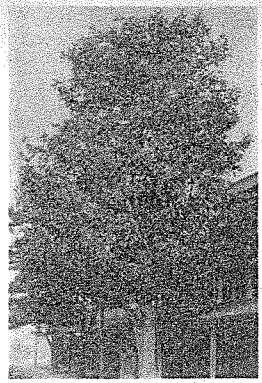

その巨木の根が心... 私共も思わなければ... 地すべり、第一回...

堀田先生を囲んで

八月、同窓会が... 堀田先生を囲んで... 堀田先生は...



昭和四十五年度丘友会総会

地区別による募金の推進

六月十六日開会... 地区別による募金の推進... 各地からの報告...

各校の報告... 地区別による募金の推進... 各校の活動報告...

雑感

雑感... 各校の活動報告... 各校の活動報告...

雑感... 各校の活動報告... 各校の活動報告...

卒業年次別一覽表

Table with columns for graduation year, amount, number of members, and percentage. Includes sub-tables for '正会員' and '特別会員'.

経路報告

- List of members and their graduation years: 堀田先生 (安), 堀田先生 (安), etc.

寄付のおねがい

先般、会員のみならず... 寄付のおねがい... 各校の活動報告...

卒業年次別グラフ

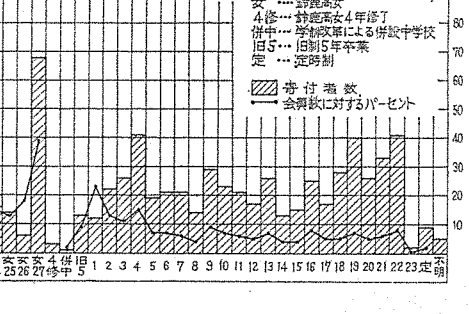

編集後記

編集後記... 各校の活動報告... 各校の活動報告...

編集後記

編集後記... 各校の活動報告... 各校の活動報告...

